



COMUNE DI OSSONA

Provincia di Milano
Ufficio Polizia Locale

ATTENZIONE

Dal **13 febbraio 2012** è vietata la circolazione dei motorini privi della nuova targa rettangolare **con sei caratteri alfanumerici**, che deve sostituire quella vecchia (con cinque caratteri) di forma poligonale.

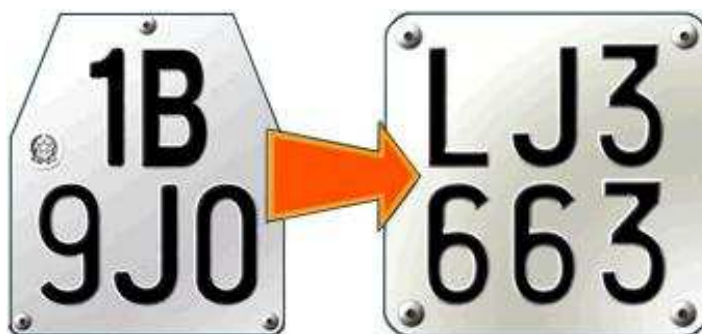

La sanzione per chi viene fermato senza essersi procurato la nuova targa è soggetto alla sanzione amministrativa da 389,00 a 1.559,00 euro: per chi decide di pagare entro 60 giorni, la sanzione minima è di 519,67 euro.

La nuova targa per i ciclomotori costituisce un preciso elemento di identificazione **sia del veicolo, sia dell'intestatario** del certificato di circolazione. Quindi, a differenza delle targhe applicate ai veicoli, è personale e non può essere ceduta a terzi. In caso di vendita del motorino, dunque, **il vecchio proprietario deve trattenerla ed utilizzarla per l'eventuale immatricolazione di un nuovo ciclomotore**, al quale sarà legata attraverso il certificato di quest'ultimo veicolo. Il nuovo acquirente, invece, dovrà precedere alla richiesta di una nuova targa o usarne una di sua proprietà non più associata ad altro ciclomotore. Chi ha più di un motorino dovrà procedere, pertanto, ad una nuova immatricolazione per tutti quelli che possiede.